

Communauté de Communes GRAND FIGEAC



En Occitanie, près de 9 communes sur 10 ont de la forêt sur le territoire ! Supports de nos paysages, réserve de biodiversité, ancrage économique et ressource renouvelable, cette filière peut devenir un formidable atout pour nos territoires !

Afin de lui redonner sa juste place, et parce que nous souhaitons donner l'impulsion de l'action publique à chaque territoire d'Occitanie, nous publions ces fiches avec la volonté de mettre en valeur les spécificités locales.

S'engager pour la filière forêt bois, c'est préserver et mettre en valeur nos territoires et leurs richesses sociales, économiques et environnementales ! S'engager pour la filière forêt bois, c'est aussi leur permettre d'accroître leur résilience face aux enjeux climatiques !



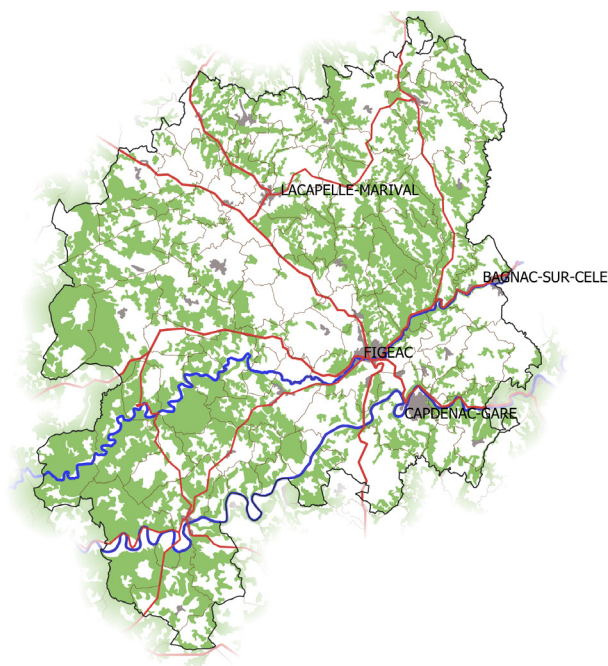

Le développement de la filière forêt-bois comme atout de tous les territoires, c'est possible ! Sa prise en compte par l'ensemble des démarches territoriales est notre priorité.

La multifonctionnalité de la forêt, conjuguée à l'ensemble des thématiques liées à l'aménagement du territoire légitime son intégration dans les politiques publiques actuelles. Propriétaire ou non, grande métropole ou petit village, commune de littoral ou de haute montagne, vous êtes élus et à ce titre, responsable de l'aménagement et du développement de votre commune.



0 5 10 km

Légende

-  Couvert forestier
-  Zone urbanisée
- TOULOUSE Communes les plus peuplées
-  Réseau routier
-  Réseau hydrologique

92

communes

45 101

habitants

1 287

km² de superficie

35

hab/km²

(moyenne en Occitanie de 80 hab/km²)



100%
du territoire
couverts par
une CFT

CFT
CFT Figéac
Quercy Vallée de la
Dordogne
(Charte Forestière
de Territoire)

39%
du territoire
couverts par un
PNR

PNR
PNR des Causses
du Quercy
(Parc Naturel
Régional)

FORÊT *

La place de la forêt

52 375 HA DE FORÊT

41%

du territoire

contre 36% à l'échelle régionale

Répartition des essences

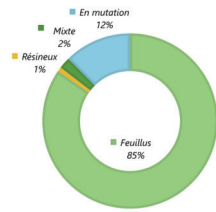

6,9 MILLIONS DE M³
de bois sur pied

207 157 m³
de production annuelle
soit l'équivalent de
83 piscines olympiques

* Données issues du cadastre

Evolution du couvert forestier

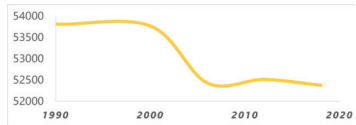

Typologie des sols

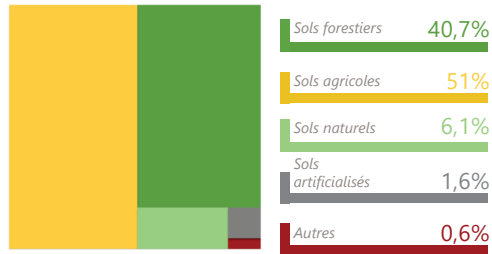

FONCIER

Propriétaires

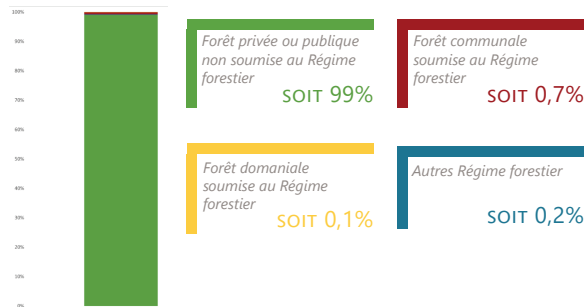

Biens Vacants et Sans Maître (BVSM)

L'ensemble des BVSM représente

684
propriétés

773
HA

DONT **47%**
DE BIENS FORESTIERS

Structuration du foncier

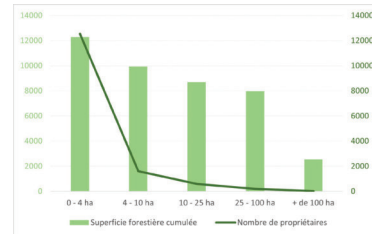

Biens Non Délimités (BND)

L'ensemble des BND représente

270
propriétés

456
HA

DONT **56%**
DE BIENS FORESTIERS

ÉCONOMIE

345 ETP potentiels compte tenu de la production annuelle

Bois énergie

19 INSTALLATIONS AUTOMATIQUES AU BOIS

soit **10 413 kW** installés sur le territoire

6 578 TONNES de bois consommées

Type de combustible

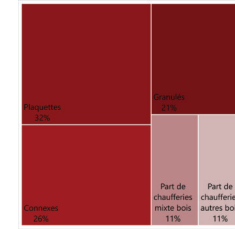

2 PLATEFORMES de stockage de bois

soit **1 250 T** stockables sur le territoire

Bois construction

4 BÂTIMENTS PUBLICS recensés par les Communes forestières

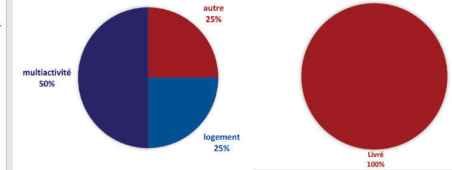

LE SAVIEZ-VOUS ?

L'utilisation de **50 m³** de bois pour la construction permet la mobilisation de **300 m³** de grumes et génère plus de **45 000 €** de chiffre d'affaires, soit la création d'**1 ETP** dans la filière !
La reconstitution de **300m³** de grumes se réalise en **12h41** sur ce territoire (à l'échelle régionale, 15 minutes suffiront !)

BIODIVERSITÉ

4% du territoire concerné par NATURA 2000

0 HECTARE concerné par la Directive Oiseaux

4 600 HECTARES concernés par la Directive Habitat

Capacité de stockage carbone du territoire

62 000 TONNES

soit **228 000 tonnes** équivalent CO₂

INCENDIES

32 COMMUNES concernées par le risque incendie
soit **35%** du territoire

452 HECTARES brûlés entre 2006 et 2018
soit **645 terrains** de football

L'ensemble de ces chiffres est tiré des divers observatoires que nous animons. Une notice est téléchargeable sur le site : www.collectivitesforestieres-occitanie.org

PROFIL SYNTHÉTIQUE DU TERRITOIRE

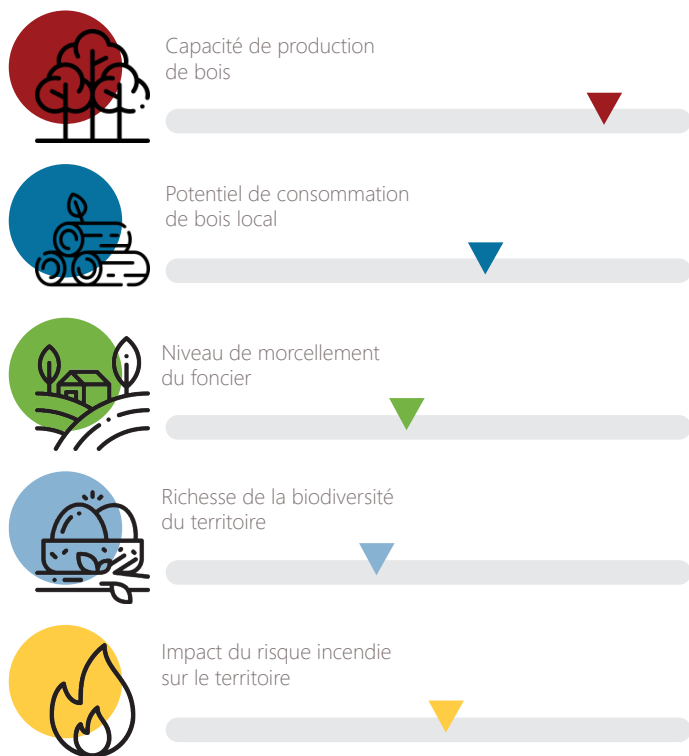

Très présente sur le territoire, la forêt constitue un réel atout pour le développement de la Communauté de communes du Grand Figeac, tel que souligné par la CFT Figeac-Quercy Vallée de la Dordogne dans laquelle elle s'insère. L'enjeu pour ce territoire peu consommateur par rapport à son potentiel forestier est de soutenir l'équilibre entre production et gestion d'une part, et maintien d'une forêt paysagère et réserve de biodiversité d'autre part.

Pour maîtriser l'évolution surfacique de la forêt, maintenir les possibilités économiques de ce milieu et renforcer son caractère multifonctionnel, il sera pertinent de l'introduire pleinement dans les politiques de planification et d'aménagement territoriales (PLU, PCAET...) et de créer une culture forestière de territoire.

Les besoins de la communauté de communes étant conséquents, tant pour l'énergie que pour la construction ou les aménagements, la création de valeur ajoutée dans le territoire se fera par l'emploi du bois produit et transformé localement. Ainsi, étant incluse dans le périmètre de la certification Bois des territoires du Massif central TM, la collectivité pourra se saisir de cette opportunité pour trouver des débouchés à sa ressource et créer des emplois non délocalisables.

Elle pourra également chercher à tisser des liens avec les agglomérations plus ou moins proches, dans l'optique de créer un développement réciproque entre territoires, de type gagnant/gagnant.

La transition écologique sur le territoire

La typologie des propriétaires de forêt sur ce territoire se distingue par une part très importante de forêt privée (plus de 90%). Les élus, en tant qu'aménageurs du territoire, maîtres d'ouvrage de bâtiments et médiateurs locaux ont la formidable opportunité de tirer profit de cette ressource locale, pour développer leur territoire. Le bois local permet de répondre à de nombreux besoins (en construction, en chauffage, en aménagement urbain) qui peuvent être couverts par l'usage de cette ressource !

En favorisant une gestion durable et adaptée liant séquestration du carbone et production de bois (bois d'œuvre, bois d'industrie et d'énergie), les écosystèmes forestiers et les filières bois ont un rôle majeur à jouer dans l'atténuation du changement climatique.

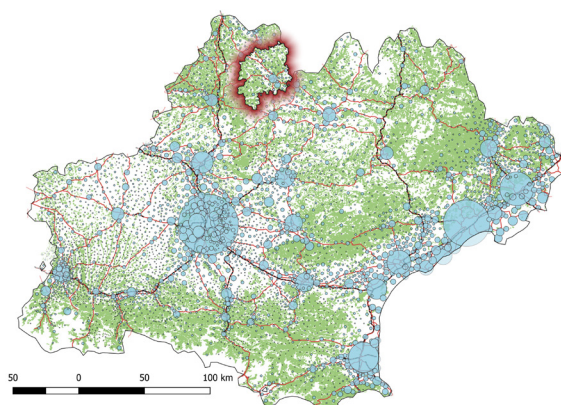

L'ensemble de nos actions est rendu possible grâce aux nombreuses adhésions de communes, intercommunalités et départements de la région.

Nous remercions les adhérents pour leur soutien, et appelons les autres collectivités à nous rejoindre afin de poursuivre nos actions à vos côtés.

CONTACTEZ-NOUS
Collectivités forestières Occitanie
Pyrénées - Méditerranée
 04.11.75.85.17

occitanie@communesforestieres.org
www.collectivitesforestieres-occitanie.org

Une action co-financée par :



Document réalisé par les Collectivités forestières Occitanie Pyrénées - Méditerranée 10/2021